

”Skurvognen”

Nyheder og uddannelsestilbud fra AMU-Fyn



Det er nu du skal til at planlægge dine kurser for vinteren og foråret.

Både på bygge- og anlægsuddannelserne og på gartneruddannelserne



DET GRØNNE



BYGGE/ANLÆG



Indhold:

- * Velkommen til denne udgave.
- * Om AMU-Fyn.
- * Kloakuddannelsen på AMU-fyn.
- * Struktøruddannelsen.
- * Nye struktør-svende
- * Verdenskortet.
- * Asbest – Hvad skal du ?
- * Konflikthåndtering
- * Certifikatkurser
- * Gartner - kursuskalenderen.
- * Intensive taghaver
- * Hvem er vi.

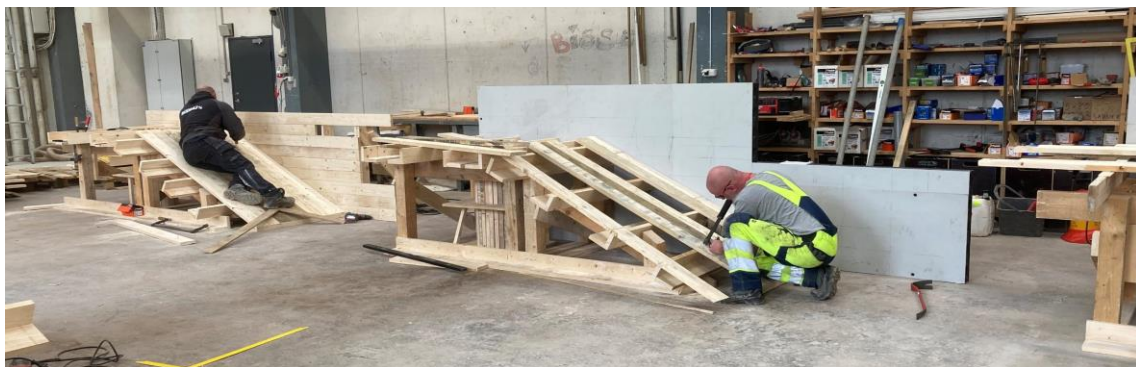

Entreprenørbranchens superhåndværkere

Vil du være med til at bygge Danmark ?

Bliv Struktør – En fed erhvervsuddannelse med løn under uddannelse, et supergodt grundlag for videreuddannelse, og næsten 100 % jobgaranti efter endt uddannelse, og en stensikker fremtid i dansk byggeri

Vi uddanner folk

Petersmindevej 50 5000 Odense C. www.amu-fyn.dk

C. F. Tietgens Boulevard 27, 5220 Odense SØ. Tlf. 66 13 66 70

Hvad kan du læse om i denne udgave af ”Skurvognen”

Side 3 - Skurvognen – Noget nyt – Noget vigtigt

Side 4 - Om AMU-Fyn

Side 5 - Kloakuddannelserne på AMU-Fyn

Side 6 - Kursuskalender -Nivellering og Kloakrørlægger

Side 7 - Kursuskalender - Kloakmesteruddannelsen

Side 8 - Lidt om struktøruddannelsen

Side 9 - Entreprenørbranchens superhåndværker

Side 10 - Nye Struktørsvende

Side 11 - Virksomheder / logo

Side 12 - Asbest – lovpligtig kursus/autorisation

Side 13 - Konflikthåndtering

Side 14 - Vejen som arbejdsplads

Side 15 - ”Grønne” nyheder

Side 16 - Gartner kalenderen

Side 17 - Kontaktpersoner

Side 18 - Lærlinge intro - åbent hus

Side 19 - Her bor vi

A dark grey banner with the text "Mere end bare uddannelse" in a large, white, sans-serif font. The background of the banner features faint, overlapping circular patterns in shades of grey and white.

**Mere end bare
uddannelse**

Forsiden:

To af vores bygningsstuktør lærlinge der laver forskalling til en trappe med repos.
Til venstre i traditionel forskalling og til højre i kombination af system- og traditionel forskalling.

”Skurvognen” Noget nyt ? Noget vigtigt ?



Bygge- og anlægsgruppen arbejder hele tiden på at sammensætte et bredt udvalg af aktuelle uddannelsesstilbud som er målrettet entreprenørbranchen, lige som vi er klar til at servicere dig og de fynske virksomheder, hvis du har specielle uddannelses- og kursusønsker inden for bygge- og anlægsbranchen



Entreprenørbranchen er stadig voldsomt udfordret i, at de mangler velkvalificeret arbejdskraft – navnlig kloakmestre, kloakrørlæggere og struktørsvende.

Især på asbest områder er der virkelig travlt nu. Autorisationen træder i kraft den 01. januar 25. Virksomhederne har travlt med at uddanne medarbejderne, men også at gøre de fagligt ansvarlige klar så der kan søges en autorisation.

”Skurvognen” har derfor sat fokus på bl.a. asbestuddannelsen og kloakuddannelserne i den kommende vinter, og på struktør-uddannelsen, ikke mindst italesat, at det er nemmere at komme i gang, end du tror, at man får løn under uddannelsen, en løn man kan leve af.

Og ikke mindst de muligheder et svendebrev som enten anlægs- eller bygningsstruktør giver dig i byggebranchen i mange år frem i tiden.

Der er selvfølgelig også de ”grønne” meget spændende kurser, både med basiskurser for anlægsgartnere, kurser for kirkegårdens ansatte, certifikatkurser, biodiversitet, regnbede og ikke mindst det nye tiltag: Etablering af intensive taghaver.

Se godt efter i kursusplanen her i ”Skurvognen”, om ikke der lige er det kursus du eller måske en af dine ansatte mangler ☺

Endelig kan du også hurtigt og let få et overblik over, hvilke certifikatkurser der er sat på programmet hen over resten af året. Nogle af kurserne er der rift om, bl.a. ”Vejen som arbejdsplads”, Epoxy og ikke mindst kurset ”Varmt arbejde”, som efterhånden er et krav fra bygherre og forsikringselskaber der indskrives i entrepriseaftaler, når der arbejdes med gnistproducerende værktøj.

Har du brug for råd eller vejledning omkring kursusforløbene, eller har du/I brug for at kursus der ikke er med i planen, så er du altid velkommen til at kontakte en af nedenstående.

Uddannelsesvejleder:
Keld Madsen på mobil 2967 5363 eller på mail til kma@amu-fyn.dk

Uddannelseskonsulent:
Mikal Petersen på mobil 2967 5056 eller på mail til mp@amu-fyn.dk



Et hold Struktører i gang med hovedkloak

Om AMU-Fyn

AMU's primære formål er, at medvirke til at skabe et velfungerende arbejdsmarked. AMU (Specialarbejderskolen), blev til i 1960. De ufaglærte, både dem i arbejde og de der var ledige, skulle tilbydes korte erhvervsrettede kurser. I 1966 blev opgaven udvidet til også at omfatte uddannelse af faglærte.

Ca. 250.000 voksne deltager hvert år på et AMU kursus, halvdelen af dem er ansatte der har folkeskolen som eneste uddannelse.

Lidt over halvdelen af kursisterne er i arbejde, resten er arbejdssøgende.

AMU tilbyder kurser inden for stort set alle fag, industrier og serviceydelser.

AMU-Fyn er specialiseret i at uddanne voksne ufaglærte- både ledige og dem, der allerede er på arbejdsmarkedet.



Bygge- og anlægsgruppen på AMU-Fyn råder over nogle af landets bedste praktiklokaler, hvor du løbende bliver udfordret i relevante arbejdsopgaver. Her bliver den traditionelle klasseundervisning mere eller mindre afløst af praktisk læring i praktikhallerne - Selvfølgelig vil der være en teoretisk gennemgang af de opgaver der skal udføres, men den kan også ske i praktikhallen.

Med dette som afsæt giver det dig en god mulighed for at få udstedt et af de eftertragtede kursusbeviser og certifikater inden for bygge og anlæg.



Elektronisk tilmelding

Når du tilmelder medarbejdere eller dig selv til et kursus via AMU-Fyn's hjemmeside på www.amu-fyn.dk, finder du det kursus du gerne vil med på, og trykker på den røde knap, og så er det blot at følge anvisningene.

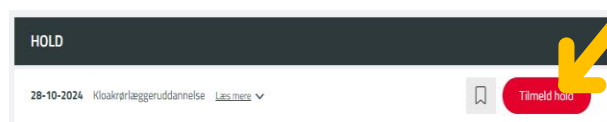

Får du udfordringer med tilmeldingen på vores website, så kan du ringe til vores kursistadministration på tlf. 6613 6670.

Så vil vores kursistadministration hjælpe dig via telefonen og guide dig gennem tilmeldingen

Nye ansigter på ledelsesgangen på AMU-Fyn

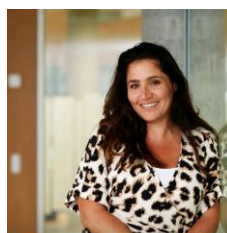

Nadja Camilla Salha

Salgs- og marketingchef

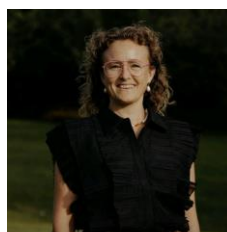

Mette Kronborg Laursen

Uddannelseschef

Både Nadja og Mette har første arbejdsdag på AMU-Fyn den 1. november 2024

KLOAKUDDANNELSERNE PÅ AMU-FYN

Entreprenørbranchen er stadig presset på mangel af uddannede kloakrørlæggere, og kloakmestre, og vi kan næsten ikke følge med efterspørgslen af kvalificerede kloakfolk fra de fynske virksomheder,



Vintertiden er traditionelt uddannelsestid, og her ser vi ofte at mange vil på kursus på samme tid, og da skolen ikke har uanede mængder af plads, vil det være en god ide at sikre sig en plads på det ønskede forløb i god.

Erfaringsmæssigt er der rift om pladserne på vinterens kloakuddannelse, så det er nu du skal klikke ind på www.amu-fyn.dk, klikke på boksen "bygge-anlæg" og find det kloakkursus du gerne vil med på, så kan du hurtigt og let tilmelde dig.

Rørlæggerkurset kan jo være starten på en helt ny karriere inden for branchen 😊

Har du intentioner om at gennemføre kloakmesteruddannelsen i 2025?

AMU-Fyn har gennem mange år, med stor succes uddannet mange kloakmestre.

Når du har bestået kloakmestereksamen, så står du med et meget eftertragtet eksamensbevis som hvis du ønsker det, kan åbne mange muligheder fremover.

Med beviset i hånden kan du nu kalde dig "KLOAKMESTER", det betyder at du, kan arbejde som kloakteknisk ansvarlig i en kommune, eller i en ingeniørvirksomhed. Du kan også søge om at blive godkendt som "Faglig ansvarlig" hos Sikkerhedsstyrelsen. Dette er en personlig godkendelse. Så kan du blive ansat som faglig ansvarlig i en autoriseret kloakmestervirksomhed, eller hvis du ønsker at starte egen virksomhed som autoriseret kloakmestervirksomhed.

Rørlæggeruddannelsen indeholder 9 moduler og kurset "Vejen som arbejdsplads" er indlagt i kurset på de 35 dage.

Som kloakrørlægger kan du være stedfortræder for den faglige ansvarlige kloakmester på de praktiske opgaver der er i en autoriseret kloakmestervirksomhed.

Kloakmesteruddannelsen er ikke nogen lang uddannelse, samlet set tager uddannelsen 100 dage !!

Rørlæggeruddannelsen er 35 dage.

Kloakmester del 1 - Miljø er 22 dage.

Kloakmester del 2 er 30 dage.

Praktik inden eksamen er 10 dage.

Fremlæggelse af projekteksamen er 1 dag.

Autorisationsprøven er 1 dag.

Den praktiske eksamen er 1 dag.

I Kloakmester del 2 er de 4 dage sat af til projekteksamen.

Har du allerede rørlæggeruddannelsen eller de gamle kloak trin 1 + 2, så kan du nøjes med 62 dage inden du kan indstilles til eksamen.



Kontakt uddannelsesvejleder

Keld Madsen på mobil 2967 5363

eller send en mail til kma@amu-fyn.dk for yderligere info om kloakmesteruddannelsen

NIVELLERING OG KLOAKRØRLÆGGER

Nivellering:

Varighed: 5 dage

Periode: **28.10.2024 – 01.11.2024**

Hvad er et sigteplan, en kote, DVR 90, et fixpunkt osv?

Alt det ved du meget mere om når du har været på nivelleringskursus.



Kloakrørlægger:

Varighed: 40 dage – (incl. Nivellering)

Periode: **2024 - 28.10.2024 – 20.12.2024**

2025 - 06.01.2025 – 28.02.2025



Kloakrørlæggeren består af følgende:

- 5 dage Nivellering
- 3 dage Afløbssystemers formål og indretning
- 2 dage Anvendelse af lægningsbestemmelser
- 3 dage Digital tegning af afløbsplaner (Vi tegner i Visio)
- 1 dag Dræning af bygværker
- 6 dage Afløbsplan for småhuse
- 2 dage Arbejds miljø
- 16 dage Udførelse af afløbsinstallationer (praktik i sandkassen)
- 2 dage Vejen som arbejdsplads (certifikatkursus)

Hvad kan jeg bruge et rørlæggerbevis til ?

I bekendtgørelse nr. 1415 af 03.12.2018 står der bl.a. følgende i § 20

Medarbejdere hos en autoriseret kloakmestervirksomhed, der i den fagligt ansvarliges fravær kan varetage dennes funktioner **ved selve arbejderne udførelse**, skal enten have:

- 1) uddannelsesbevis fra AMU-systemet som kloakrørlægger,
- 2) kursusbevis fra AMU-systemets uddannelse af anlægsarbejdere ved kloakering trin 1 og 2,
- 3) bestået kloakmesterprøvens praktiske del,
- 4) svendebrev som struktør,
- 5) svendebrev som brolægger eller
- 6) gennemført kurser med minimum samme indhold som i uddannelsen som kloakrørlægger.

KLOAKMESTERUDDANNELSEN 2025

Skal du være kloakmester i 2025 ??

Så er det nu du skal tilmelde dig !



Adgangsbetingelser – Kloakmesteruddannelsen:

Du skal have gennemført kloakrørlægger-uddannelsen, ”turboforløbet” eller have svendebrev som anlægsstruktør.

Hvis du inden for en periode på 3 år er uddannet anlægsstruktør, kan du gå direkte på Kloakmester del 1, og du behøver ikke igennem praktikmodulet eller til den praktiske kloakmestereksamen – den har du allerede ”papir” på.

”Turboforløb” – (rørlægger)

Varighed: 19 dage

Periode: **08.01.2025 – 04.02.2025**

Kun personer der fortsætter på mesterdel 1 og 2 kan deltage i turboforløbet !!



Kloakmester del 1 - Miljø

Varighed: 22 dage

Periode: **06.02.2025 – 07.03.2025**

Kloakmester del 2 – (Kloakmester teori)

Varighed: 30 dage

Periode: **11.03.2025 – 29.04.2025**

Kloakmester – praktik

Varighed: 10 dage

Periode: **30.04.2025 – 13.05.2025**

Den teoretiske eksamen:

Teori eksamen består af 4 dages projekteksamen og fremlæggelse og 2 timers autorisationsprøve.

Den praktiske eksamen:

Praktisk eksamen – varighed 1 dag . Består af en praktisk opgave i sandkassen.

Hvad koster det?

Ud over en mindre deltagerbetaling, skal du påregne et eksamensgebyr.

Eksamensgebyr 2025

Teori eksamen: **13.500,-**

Praktisk eksamen: **11.500,-**

Kontakt uddannelsesvejleder

Keld Madsen på mobil 2967 5363

eller send en mail til kma@amu-fyn.dk for

yderligere info om kloakmesteruddannelsen

LIDT OM STRUKTØRUDDANNELSEN

Struktøruddannelsen er en erhvervsuddannelse/ungdomsuddannelse og er organiseret som en "vekseluddannelse". Dvs. at uddannelsen veksler mellem praktik i en godkendt virksomhed og skoleophold med teoriundervisning på en erhvervsskole. Struktøruddannelsen har 3 veje. På AMU-Fyn har vi de 2 veje. Du kan enten blive bygnings- eller anlægsstruktør. Den 3. vej er brolæggeren, den tilbyder vi ikke på AMU-Fyn, men er selvfølgelig behjælpelig med at finde den rette skole og læreplads.



Den samlede uddannelse tager mellem 3 år, 9 måneder og 4 år, 11 måneder. Omkring 55 uger af denne tid forgår på AMU-Fyn. De øvrige uger er ude i virksomheden hvor du har læreplads, hvor du sammen med svendene får håndværket "ind under huden". Hvis du allerede har erfaring fra branchen, har du mulighed for at få merit for dine erfaringer – og dermed afkorte længden på din uddannelse 😊

Herunder er indsat en bjælke der viser uddannelsesforløbet fra GF2 til svendep prøven.

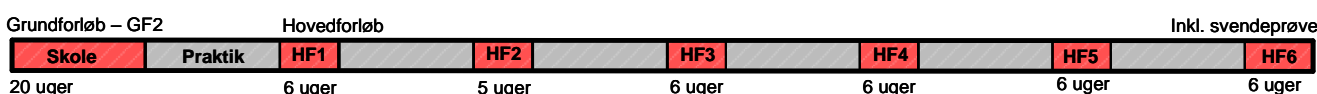

Bygningsstruktøren arbejder med alle former for betonkonstruktioner, hvor opstilling af forskalling, både traditionel forskalling men også systemforskalling, armering og udstøbning af byggepladsbeton vil være nogle af de specialer der udfylder mest i hverdagen.



Bygningsstruktøren monterer også fabriksfremstillede betonelementer med byggekraner, ligesom mindre komplicerede kloakerings- og belægningsopgaver indgår i bygningsstruktørens spændende arbejdsdag på byggepladsen.



Anlægsstruktøren arbejder med terræn- og vejopbygning, udfører alle former for flisebelægninger, nedgraver el, gas, vand, telekabler og fjernvarmeledninger og udføre mindre kompliceret betonarbejde.

Den praktiske del af kloakmestereksamen indgår også i uddannelsesforløbet, og derfor har anlægsstruktøren kloakrørlæggerbeviset på sit CV, og kan dermed arbejde som stedfortræder for en faglig ansvarlig ved det praktiske arbejde i en autoriseret kloakmestervirksomhed.

Her på AMU-Fyn er vi meget stolte af, at vore struktører over en lang årrække har blandet sig i medaljehøsten ved svendep prøverne, og at vi hvert år er med til at uddanne en række af "entreprenørbranchens superhåndværkere"

Men uden et tæt, godt samarbejde mellem skolen og virksomhederne hvor lærlingene arbejder, kunne det selvfølgelig ikke lade sig gøre.

STRUKTØRUDDANNELSEN

”Entreprenørbranchens superhåndværker”

Der er gang i byggeriet, også i det fynske, og derfor er der stadig stor mangel på struktørlærlinge. Ikke mindre end godt 60 virksomheder er med på det ”fynske verdenskort” - Kortet viser hvor på Fyn de forskellige virksomheder er placeret, og alle virksomhederne har tilkendegivet at de er klar til at tage en snak med en mulig lærling.

En ”snusepraktik” kan være et af de første skridt på vejen mod en lærlingekontrakt og dermed en karriere i entreprenørbranchen. En praktikplads/ praktikperiode giver god mening, og det sker ofte at de unge mennesker bliver tilbudt en uddannelsesaftale som struktørelev efter et endt praktikforløb

Praktikken er en enestående mulighed for at ”prøve hinanden af” - at finde talent – og en god mulighed for at få mere erfaring til at komme i gang med en uddannelse eller at komme i gang med et brancheskift ? Et skift fra brancher med overledighed til byggebranchen som mangler arbejdskraft.



Vi holder godt øje med mulige lærepladser ©

På AMU-Fyn har vi næsten glemt ordet ”skolepraktik” - alle vores elever gennemfører deres uddannelse i en vekselvirkning mellem skolen og den virksomhed hvor de er i lære.

På vores ”august-hold”, er der 17 lærlinge, og alle har efter 9 uger, en uddannelsesaftale (læreplads). Det er resultatet af et godt samarbejde mellem virksomhederne og AMU-Fyn.

På AMU-Fyn er maskinerne vi bruger i hallerne på el, det er både minigraver, minilæssere, gaffeltrucks, pladevibratore, m.m. det er selvfølgelig for at have et sundt arbejdsmiljø og ikke mindst for at passe på miljøet.

Det næste grundforløb 2 (GF2) starter op allerede **den 13. januar 2025**, og vil du være en af de nye superhåndværkere og har mod på en fed uddannelse med næsten 100 % garanti for en lærerplads, så skal du have fat i **Uddannelsesvejleder Keld Madsen på mobil 2967 5363 eller på kma@amu-fyn.dk**

Svendebrev

Den 26. september 2024, kunne 10 lærlinge kalde sig svende...

2 bygningsstruktører og 8 anlægsstruktører havde bestået deres svendeprøve og fik overrakt deres svendebrev.

Stort tillykke til de ny struktører og til deres virksomheder.



Bygningsstruktører (fra venstre):

Kasper Lorenzen – Myllerup Entreprenør A/S
Ravio Ozolins – Per Aarsleff A/S

Anlægsstruktører (fra venstre):

Lars Juul Hansen – C.J.Anlæg Bolig og Erhverv A/S
Christoffer Helm – M.J.Eriksson A/S
Mads Risting Nielsen – Klodan ApS
Jacob Engstrøm Nielsen – Paarup Kloakservice ApS
Alexander Dalby – HDJ Kloak og Entreprenør ApS
Magnus Lund Rosenkjær – Munck Forsyningsledninger A/S
Ulrich Dethlev Húnfjörd – T.M. Byggeentreprice ApS
Amders Christian Dinesen – M.J.Eriksson A/S



Virksomhederne søger lærlinge Vi finder også en læreplads til dig !!



**Kontakt uddannelsesvejleder Keld Madsen på
Mobil 2967 5363 eller mail kma@amu-fyn.dk**



Fra den 1. januar 2025 er det et lovkrav at virksomheder der støder på opgaver, som indebærer arbejde med asbest, har en autorisation.

Loven trådte i kraft 1. juli 2024, men virksomhederne har indtil 1. januar 2025 til at erhverve de nødvendige kurser til både ansatte og til den i virksomheden der skal være faglig ansvarlig.

Og få søgt en autorisation hos Sikkerhedsstyrelsen



AMU-Fyn tilbyder både det 4 dages "medarbejderkursus" og det 2 dages kursus til den faglig ansvarlig.

Det 4 dages kursus "**Sikkerhed ved arbejde med asbestholdige materialer**" indeholder bl.a.

- * Materialekendskab, love og bekendtgørelser.
- * Sundhedsrisiko, personlig hygiejne og værnemidler.
- * Arbejdspladsens forberedelse og indretning, valg af arbejdsmetoder og planlægning af arbejdets udførelse, ventilation, punktudsugning, måling og kontrol.
- * Opbygning og afvikling af asbestarbejdspladser.
- * Arbejdsteknik ved fjernelse af asbestholdige materialer samt fjernelse af affald og rengøring efter arbejdet.

Det er et krav at ansatte der arbejder med asbest skal have gennemgået og bestået dette kursus.

Det 2 dages kursus: "**Asbestcertifikat – Faglig ansvarlig**" indeholder bl.a information om:

- * Planlægning og tilrettelæggelse af arbejdet.
- * Indretning af arbejdsområdet.
- * Korrekt bemanning og instruktion af medarbejdere på opgaverne.
- * Anmeldelse af asbestarbejde.
- * Føre tilsyn med arbejdet.
- * Udføre og dokumentere egenkontrol med arbejdet.
- * Registrere afvigelser.
- * Identificere og iværksætte behov for forbedringer
- * Medvirke til udarbejdelse af et kvalitetsledelsessystem

Det er et krav at det 4 dages kursus skal være bestået for at komme på det 2 dages kursus.

Når begge kurser er bestået kan der søges om en autorisation.

Virksomheden tilmelder sig en, af Sikkerhedsstyrelsen godkendt kontrolinstans.

Der udarbejdes et kvalitetsledelsessystem, som skal forhånds godkendes af kontrolinstansen, og så kan man søge en autorisation. Vejledning kan findes på Sikkerhedsstyrelsens hjemmeside.

www.sik.dk

Er der spørgsmål vedr. autorisation er I velkommen til at kontakte

Uddannelsesvejleder/Lead Auditor Keld Madsen på tlf. 2967 5363 – mail: kma@amu-fyn.dk

Konflikthåndtering

Konflikter er jo noget vi alle oplever i hverdagen. Den opstår ved at to eller flere personer har modstridende mål, værdier eller interesser. Det kan være chef og ansat eller firma og kunden.

Det noget man i stigende grad møder i vores branche også. Kunder læser på "nettet" hvordan tingene skal/bør være og kommer så med kommentare og rettelser til hvordan vi som virksomhed skal udføre vores arbejde.. Hvad gør vi så som den professionelle ? Det kan gøre må mange måder, men det er noget vi er nød til at forholde os til!



Vi kan her på AMU-Fyn tilbyde kurser i bl.a **Konflikthåndtering** og **Kommunikation og konflikthåndtering – service**.

Begge kurser er på 3 dage, og kan tages her på Petersmindevej 50, eller underviseren kan komme til jeres virksomhed, hvis I kan samle et helt hold.

Konflikthåndtering.

Dette er henvendt til medarbejdere der ønsker at kunne håndtere og nedtrappe konflikter i forbindelse med deres arbejde.

Målet er at kunne afværge konflikter på en professionel måde, ved at kunne skele mellem effektiv og ineffektiv kommunikation, samt med sin personlige fremtræden og adfærd, være med til at afværge, nedtrappe og forebygge u hensigtsmæssige konflikter i hverdagen, både hjemme i virksomheden, men også hos en kunde.

Og at kunne være opmærksom på stresssymptomer, som kan have en skadelig indflydelse på helbredet.



Kommunikation og konflikthåndtering – service

Formålet er her at deltageren kan skelne mellem professionelt serviceorienteret adfærd og mellem konfliktfremmende og -dæmpende adfærd og kan anvende dette i sin personlige fremtræden og adfærd i forbindelse med serviceydelser.

Endvidere kan deltageren med anvendelse af enkelte teknikker være med til håndtere den forskellighed det er blandt mennesker (kunder), bl.a. brug af egen rolle, adfærd og handling i forhold til egen ledelse, kollegaer og kunder, være med til at udvise forståelse for krisesituationer.

Vil du vide mere så kontakt:

Konsulent Mikal Petersen tlf. 2967 5056 Mail. mp@amu-fyn.dk

Vejen som arbejdsplads..... Et 2 dages lovpligtigt certifikatkursus !

Når vejen er din arbejdsplads, så skal sikkerheden være en topprioritet. Derfor er det vigtigt, at du ved hvordan du skal arbejde for at sikre både dig selv, dine kollegaer, materiellet og dem der færdes omkring arbejdspladsen

AMU-Fyn afholder løbende kurset "Vejen som arbejdsplads", dels fordi der er stor efterspørgsel efter dette certifikatkursus, **og at det ifølge Vejdirektoratets Instruks for råden over vejareal, skal uddannelsen gennemføres med 5 års interval.**

Der er rift om pladserne på kurset "Vejen som arbejdsplads", og selvom vi har mindst 2 forløb på planen hver måned, opretter vi løvende nye hold for at kunne følge med efterspørgslen.



Er du ansat, eller søger du ansættelse hos en entreprenør eller ledningsejer, der arbejder "i marken", forlanger vejmyndighederne, at du skal have gennemført og bestået kurset "Vejen som arbejdsplads".

På kurset får du den nødvendige viden om gældende regler inden for vejafmærkning af vejarbejder, så du kan efterleve de krav bygherrene har til afmærkning og sikkerhed som stilles i forbindelse med vejarbejde på statsvejnettet samt vejarbejder, der er underlagt Vejdirektoratets Instruks for råden over vejareal.



KURSUSDATOER – Vejen som arbejdsplads

Gå ind på vores hjemmeside (se herunder) find datoer der passer dig og meld dig eller dine ansatte til.
<https://www.amu-fyn.dk/amu-kurser/bygge-anlaeg/bygge-og-anlaeg/vejen-som-arbejdsplads/>

Kan din virksomhed samle et helt hold (16 deltagere) kan AMU-Fyn tilbyde at komme til jer og afholde kurset. Ring og hør nærmere ☺

”GRØNNE” NYHEDER

Som noget nyt kan AMU-Fyn, i uge 11 – 2025, tilbyde kurset: Etablering af intensive taghaver

Skulle du som faglært eller ufaglært anlægsgartner have brug for ny inspiration til etablering af grønne tage og taghaver.

Underviseren er Jesper Staal fra BG Byggros, som har 10 års praktisk erfaring på området.



Fokus på kurset er følgende:

1. Planlægning og opbygning af grønne tage og taghaver
2. Driften af grønne tage, tilsyn, gødning, sikkerhed mm
3. Hvordan kan grønne tage bidrage til et nyt arbejdsområde i virksomheden?
4. EPD (miljøvaredeklaration) hvordan bruges denne og hvad skal man vide i dag?

Lyder det spændende så kontakt :

Kursussekretær Lis Rasmussen på 6313 5104 og hør mere ☺

Er du og din medarbejdere klædt på til de klimaforandringer vi står overfor ?

Lad AMU-Fyn være med til at klæde jer på til klimaforandringerne, det kan vi tilbyde med nedenstående kurser:

Hvordan kan vi hjælpe vore kunder med større succes med planter i tørre perioder?

* **Kursus nr. 44615 – Anvendelse af stauder i grønne anlæg.**



Hvilke planter vil gøre noget godt for biodiversiteten – og hvordan gør man?

* **Kursus nr. 20916 – Etablering af biodiverse anlæg.**



Hvordan kan vi fortælle at det giver mening at lade græsset gro og grenbunker ligge?

* **Kursus nr. 49682 – Biodiversitet.**



Hvilke alternativer har vi til sprøjtning?

* **Kursus nr. 46661 - Ukrudtsbekæmpelse uden kemi.**



Hvordan får vi en mere bæredygtig hverdag, og samtidig yder en god service?

* **Kursus nr. 20994 - Grøn omstilling for den grønne branche.**





Gartnerkurser - Hvornår skal du på kursus?

Januar - Juli 2025

| Kursusnavn og startdato | Kursus nr. | Varighed |
|---|------------------|----------|
| Basiskursus for anlægsgartnere 06.01.25 | Kursus nr. 47690 | 20 dage |
| Planteliv, økologi og miljølære 17.02.25 | Kursus nr. 45728 | 15 dage |
| Etablering af intensive taghaver 10.03.25 | Kursus nr. 48699 | 5 dage |
| Kirkegårde, natur på kirkegården 14.04.25 | Kursus nr. 47098 | 2 dage |
| Kirkegårdsanlæg, etablering og pleje 17.03.25 | Kursus nr. 47882 | 15 dage |
| Varmt arbejde ukrudt 15.01.25 - 05.02.25 - 05.03.25 - 31.03.25 - 23.04.25 - 05.05.25 - 02.06.25 | Kursus nr. 40824 | 1 dag |
| Opfølgingskursus sprøjtecertifikat anlægsgartneri 09.12.24 - 16.01.25 - 06.02.25 - 06.03.25 - 01.04.25 - 24.04.25 - 06.05.25 - 03.06.25 | Kursus nr. 48142 | 1 dag |
| Opfølgingskursus sprøjtecertifikat landbrug 09.12.24 - 16.01.25 - 06.02.25 - 06.03.25 - 01.04.25 - 24.04.25 - 06.05.25 - 03.06.25 | Kursus nr. 48175 | 1 dag |
| Biodiversitet 13.01.25 - 24.02.25 - 12.05.25 | Kursus nr. 49682 | 2 dage |
| Brandforanstaltning ved ukrudtsbekæmpelse 11.12.24 | Kursus nr. 40824 | 1 dag |
| Hånd- og rygsprøjte certifikat 12.12.24 - 27.02.25 - 03.04.25 - 28.04.25 - 12.05.25 | Kursus nr. 48170 | 2 dage |
| Opfølgingskursus hånd- og rygsprøjte 10.12.24 - 17.01.25 - 07.02.25 - 07.03.25 - 02.04.25 - 25.04.25 - 07.05.25 - 04.06.25 | Kursus nr. 49491 | 0,5 dag |
| Etablering af biodiverse anlæg 12.12.24 - 12.06.25 | Kursus nr. 20916 | 2 dage |
| Miljø og biologiske forhold i grønne anlæg 19.05.25 | Kursus nr. 49880 | 5 dage |
| Anvendelse af stauder i grønne anlæg 28.04.25 | Kursus nr. 44615 | 5 dage |
| Grøn omstilling for det grønne branche 26.05.25 | Kursus nr. 20994 | 3 dage |
| Plantebeskyttelse i gartneri - Certifikat S1 06.01.25 - 10.02.25 | Kursus nr. 42389 | 10 dage |
| Plantebeskyttelse i landbrug - Certifikat S1 06.01.25 - 10.02.25 | Kursus nr. 42390 | 10 dage |
| Anvendelse af motorsav 1 02.12.24 - 06.01.25 | Kursus nr. 44364 | 5 dage |
| Beskæring 1 16.12.24 | Kursus nr. 49432 | 5 dage |
| Beskæring 2 03.02.25 | Kursus nr. 48063 | 5 dage |
| Ukrudtsbekæmpelse uden kemi 16.12.24 - 05.05.25 | Kursus nr. 46661 | 5 dage |

Kontaktpersoner

Kursistadministrationen



Heidi Nielsen
Kursussekretær

Tlf. 63 13 51 06
hn@amu-fyn.dk



Jasmina Petrovic
Kursussekretær

Tlf. 63 13 51 03
jap@amu-fyn.dk



Lis Rasmussen
Kursussekretær

Tlf. 63 13 51 04
lr@amu-fyn.dk

Uddannelsesvejleder



Keld Madsen
Vejleder
Struktør – Kloak –
Bygge/Anlæg

Tlf. 29 67 53 63
kma@amu-fyn.dk

Gartner



Søren Holm
Gartnerfaglærer

Tlf. 29 67 52 25
sh@amu-fyn.dk



Kristina Jensen
Gartnerfaglærer

Tlf. 66 13 66 70
kje@amu-fyn.dk

Bygge/anlæg og struktør



Hans Erik Hansen
Struktørfaglærer

Tlf. 25 20 75 08
heh@amu-fyn.dk



Mark Emil Baaring
Struktørfaglærer

Tlf. 22 10 41 24
mb@amu-fyn.dk



Daniel Stenholdt Iversen
Struktørfaglærer

Tlf. 23 84 50 06
dsi@amu-fyn.dk



Palle Frederiksen
Faglærer
Bygge/Anlæg

Tlf. 22 10 41 24
paf@amu-fyn.dk



Lars Gotfredsen
Struktør / Kloak
Faglærer

Tlf. 22 10 41 23
lg@amu-fyn.dk



Christina Fricke Ingildsen
Struktør / Kloak
Faglærer

Tlf. 29 67 49 43
cfi@amu-fyn.dk



Dennis Skovhøj
Struktør / Bygge/anlæg
Faglærer

Tlf. 23 84 50 05
dsk@amu-fyn.dk



Lærlinge intro på AMU-Fyn

Har du, eller en du kender lyst til at høre mere om **struktøruddannelsen** ?

Så er muligheden her for at møde både nogen af de fantastiske lærlinge der er i gang med deres uddannelse, møde underviserne, og få en rundvisning på skolen, samt nogle af de virksomheder der gerne vil have en lærling.

Torsdag den 5. december 2024

Vi starter kl. 10:00 med en kort intro til struktøruddannelsen, der efter er der rundvisning på skolen, og så slutter vi af med en grillpølse og en sodavand.

Her er der mulighed for at snakke med andre og med virksomhederne 😊

Vi forventer at slutte kl. 12:00

Har du lyst til at være med må du gerne melde dig til hos:

Uddannelseskonsulent Mikal Petersen – tlf. 29675056 – mail mp@amu-fyn.dk

Ambitioner
Muligheder
Uddannelse
-FYN



Her finder du os



**Petersmindevej 50
5000 Odense C**



**C.F. Tietgens Boulevard 27
5220 Odense SØ**



**Parallevej 5
7000 Fredericia**

Køreteknisk anlæg

Telefon: 66 13 66 70

Mail: amu-fyn@amu-fyn.dk

Telefontid

Alle hverdage 07:30 - 15:20

Lørdag - Søndag Lukket



Vi uddanner folk
Petersmindevej 50 5000 Odense C. www.amu-fyn.dk
C. F. Tietgens Boulevard 27, 5220 Odense SØ. Tlf. 66 13 66 70